

Nazarena  
Adomi  
Ingegnere

Nicola  
Morini  
Architetto

COMMITTENTI

Aleotti Stefano

TITOLO

PDC

Ristrutturazione Edilizia ed  
Ampliamento del 20%  
relativi all'edificio posto in  
via C. Ruffini, n.1  
a Reggio Emilia

TITOLO ELABORATO

STATO DI PROGETTO

PROSPETTI  
SEZIONI

ELABORATO N.

6

SCALA

1:100

DATA/AGGIORNAMENTI

11 giugno 2013

PRAT.

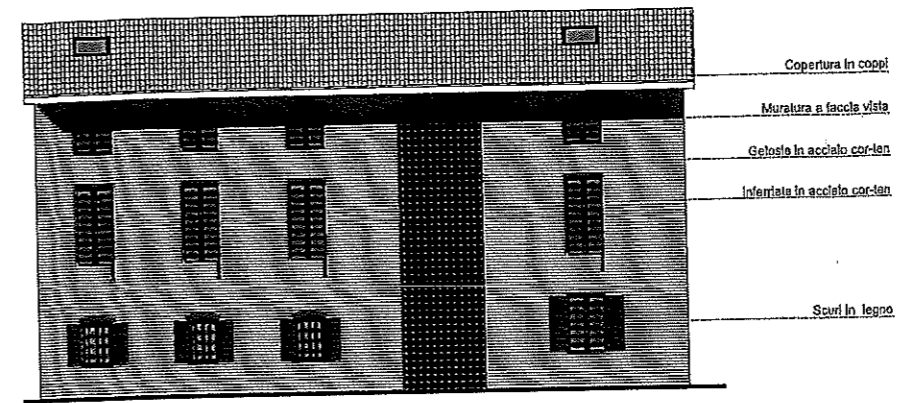

PROSPETTO NORD

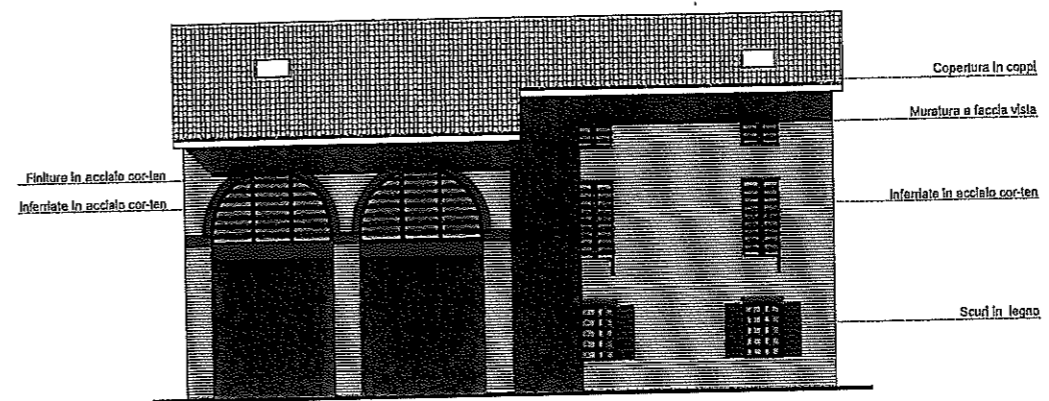

PROSPETTO SUD

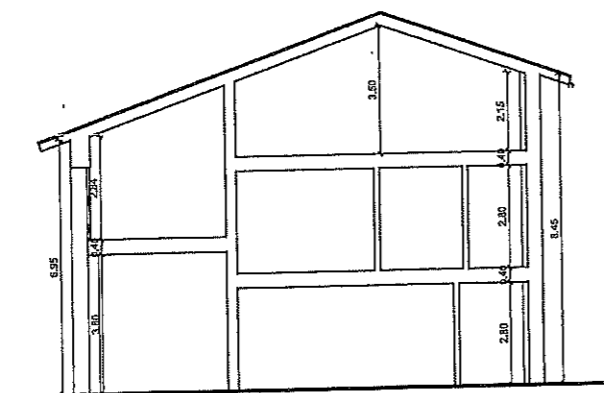

SEZIONE AA

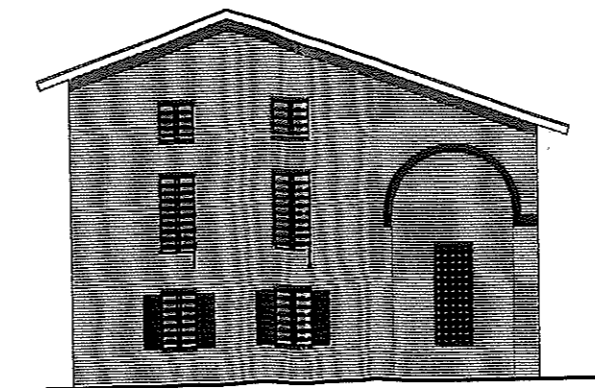

PROSPETTO OVEST

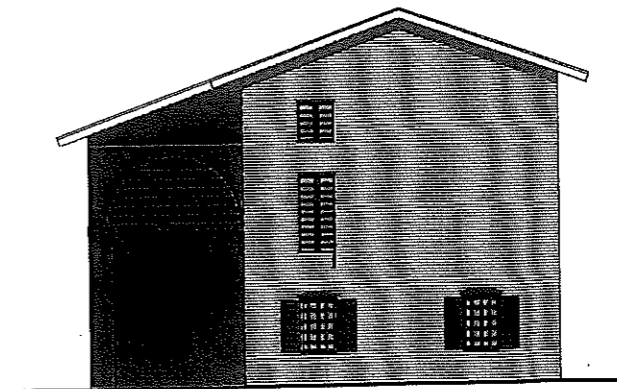

PROSPETTO EST

Nazarena  
Adorni  
Ingegnere

Nicola  
Marini  
Architetto

COMMITTENTI

Alecchi Stefano

TITOLO

SCIA

Variante al PDC n° 18714/13  
 del 10/07/2013 per  
 Ristrutturazione Edilizia ed  
 Ampliamento del 20% relativi  
 all'edificio posto in via  
 C. Ruffi, n.1 a Reggio Emilia

TITOLO ELABORATO

STATO DI PROGETTO  
LOCALE ACCESSORIO IN  
AMPLIAMENTO  
PIANTA E PROSPETTI

ELABORATO N.

4

SCALA

1:100

DATA AGGIORNAMENTI

21 ottobre 2013

FRAT.

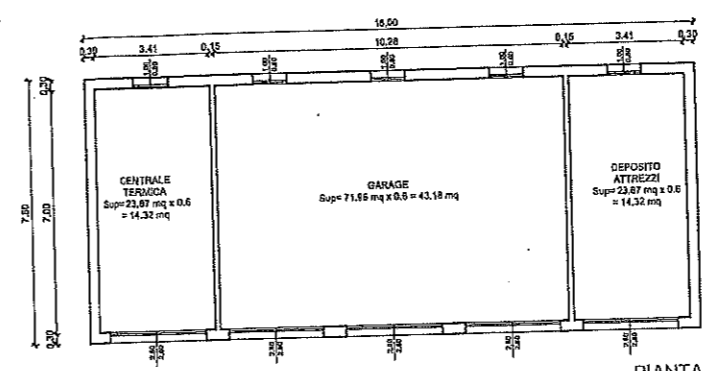

PIANTA

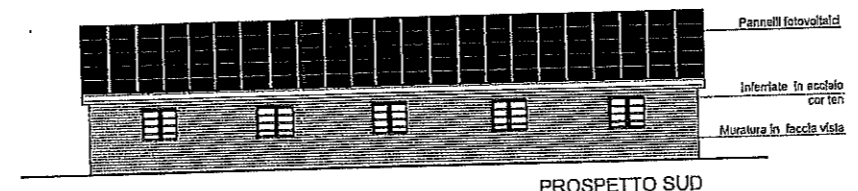

PROSPETTO SUD

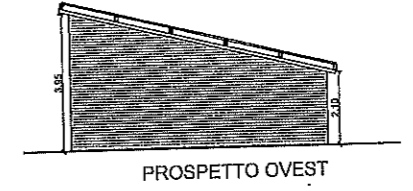

PROSPETTO OVEST

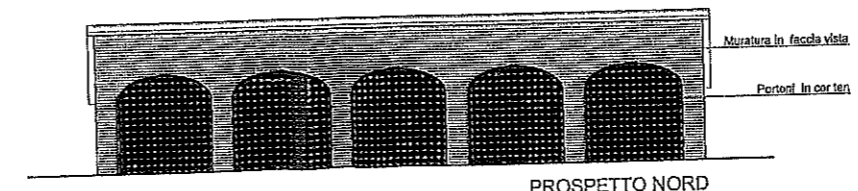

PROSPETTO NORD

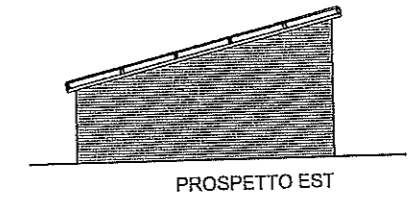

PROSPETTO EST

Nezarena Adorni Ingegnere

Nicola Morini Architetto

COMMITTENTI

Aleotti Stefano

TITOLO

PDC

Ristrutturazione Edilizia ed Ampliamento del 20% relativi all'edificio posto in via C. Ruffa, n.1 a Reggio Emilia

TITOLO ELABORATO

STATO DI PROGETTO

PIANTE

ELABORATO N.

5

SCALA

1:100

DATA/AGGIORNAMENTI

11 giugno 2013

PRAT.

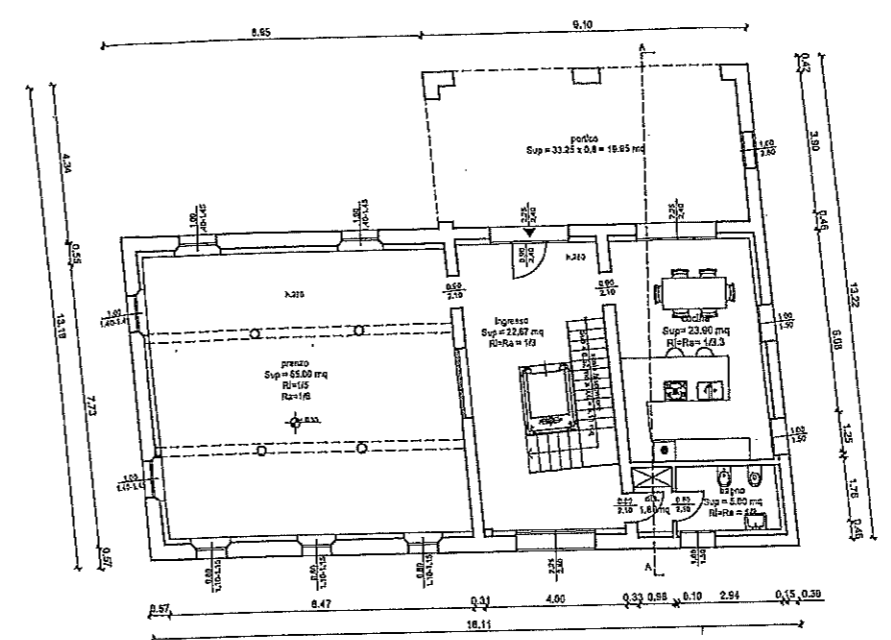

piano terra  
 Su = 118.37 mq  
 Sa = 25.06 mq  
 Sc = 143.43 mq

PIANTA PIANO TERRA

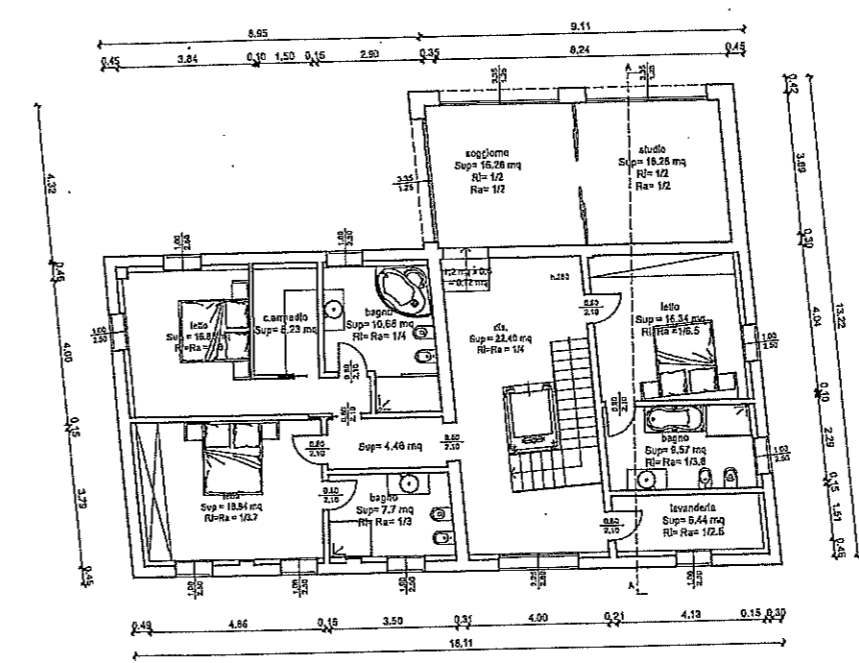

piano primo  
 Su = 160.64 mq  
 Sa = 0.72 mq  
 Sc = 161.36 mq

PIANTA PIANO PRIMO

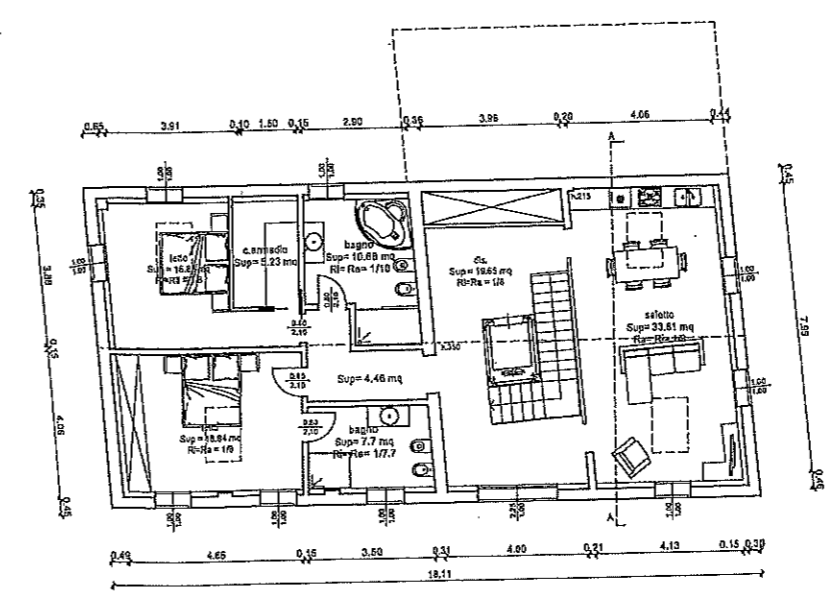

sottotetto  
 Su = 117.35 mq  
 Sa = -  
 Sc = 117.35 mq

PIANTA PIANO SOTTOTETTO

totale  
 Su = 386.36 mq  
 Sa = 25.78 mq  
 Sc = 412.14 mq

